A PRIORITAIRE

Bergen Veteranvogn — Klubb
Postboks 929 Sentrum
5808 Bergen
www.bvkn.no

Org.nr: 991 074 023

Stabbesteinen

Rundskriv for Bergen Veteranvogn Klubb. Januar – 2013. Nr. 1

GODT NYTT ÅR:

Neste Medlemsmøte 8 januar 2013 kl.19.00 på Sjøkrigsskolen:

Sjøkrigsskolen ønsket i forbindelse med besøket vårt 8 januar 2013 å få en navneliste fra oss. Derfor var det nødvendig med påmelding til dette møtet. Fristen for påmelding gikk ut i desember, så har du ikke meldt deg på kan du dessverre ikke være med på omvisningen. Vi får omvisning på Sjøkrigsskolen, Sjøkrigsskoleveien 32, Gravdal Laksevåg, med Planetariet og Fartøys simulatoren fra kl 19:00 til 20:30 og fra 20:30 - 21:15 kaffe - wienerbrød og intern informasjon.
Oppmøte i god tid før kl.19:00 på parkeringsplassen ved vakten. Vi går samlet inn med vår kontaktperson.

Referat fra Koze-medlemsmøtet tirsdag 11.12.2012 kl.19.00 på BTM:

55 BVK medlemmer fant veien til BTM denne tirsdagskvelden. Formann Kjell Røen startet møtet med litt informasjon angående tema på nyårets medlemsmøter. De krever navneliste på de som vil være med på januarmøtet på Sjøkrigsskolen den 08.01.2013 og påmeldingsliste ble sendt rundt.
Norgesløpet 2013 tar Agder Motorhistoriske klubb seg av og datoen er 01.06.2013.for de som vil melde seg på der.
BVK har nå kjøpt inn et nytt parti klubbgensere og fleece-jakker samt paraplyer og flere nyttet anledningen og kjøpte inn julepresanger til seg selv.

Georg Salvesen som tidligere jobbet hos Bergenske Dampskibsselskap og Nord Cargo hadde tatt vare på flere gamle smalfilmer som han fant under opprydding i lokalene til BDS. To av disse viste han frem til oss på dette møtet.
Den ene filmen fra 1953 var fra byggingen av "TS LEDA" skip nr 1823 ved verftet SWAN-Hunter & Wigham i byen Wallsend ved Newcastle og sjøsettingen av denne. Denne var "The Queen of the North Sea" og brukte 7 timer England-Norge. Den var på 6661 bruttotonn og tok 498 passasjerer. Filmen var ved Svekon.

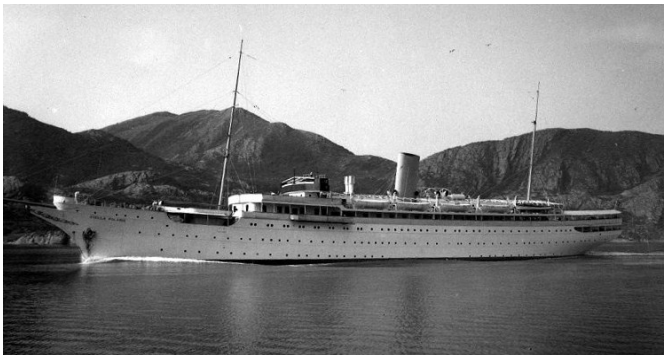

Den andre filmen var en tur med "MY Stella Polaris" fra Bergen -Tromsø og tilbake. Vi fikk se bilder fra Åndalsnes-Molde-Tromsø i midnattssol. Trondheimstrikken-Nibbeveien-Geiranger-7 søstre -Stalheim og mange artige klipp fra båten etc. "Stella Polaris" ble sjøsatt i 1927 og var bygg nr 400 ved det svenske verftet Götaverken i Gøteborg. Dette var en dansk produksjon i farger. Filmene var gamle originale og selv om kvaliteten varierte var dette en helt unik opplevelse. Stor takk til Salvesen som ville dele dette med oss. Formann gav han BVK krus som takk.
Deretter rullet bilder som Kjell Trevli og Herman Brandt hadde tatt fra forskjellige arrangement og turer rundt om over lerretet mens praten gikk livlig ved bordene.
Julebrødskiver, mandariner, pepperkaker, kaffe og kakao gikk ned på høykant og alle storkoste seg og koblet av i en hektisk førjulstid der man springer fra det ene til det andre og prøver å rekke alt.

Referat fra BVKs Julebord 08.12.2012:

Lørdag 08.12.2012 kl.19.00 var det dekket til julebord på Brygghuset Kalfaret, tidligere Hansa AS. Dette var et nytt lokale vi ville prøve etter flere år i festlig lag på Kommandantboligen. Vi ble tatt imot av julebordskomiteen ved Lars Olav Lofthus, Kjell Rød og formann Kjell Røen og geleidet inn i velkomstbaren som var en utstilling av to Hansa veteran lastebiler, tidligere hestevognkjøretøy samt bryggeutstyr etc. Her fikk vi en prøvesmak på Waldemars mikrobryggeri bestående av 4 ølsorter, et glass musserende eller en kjørbar.

Deretter bar det inn i Humlekjelleren der det var dekket langbord. Her kunne vi forsyne oss av pinnekjøtt, svineribbe eller lutefisk samt en lettere variant av salater.
Det var sanger ved bordet akkompagnert ved Lars Olav Lofthus på gitar og den tradisjonelle

Jarle Herstad holder sin tale om Hansa og Hansaparken

«Musevisa» fikk som vanlig sin egen vri med tynne pipende kvinnestemmer og mørke mandige mannsstemmer. En av herrene pep sammen med damene og det ble mye latter ved bordet. Jarle Herstad holdt et «lite» innlegg om Humlekjelleren og Hansas historie og en av damene spurte høflig om man kunne stille spørsmål på «dette seminaret». Formann Kjell Røen holdt formannens tale der han tok for seg året 2012 og dets begivenheter i BVK. Deretter var det kaffe og desserter og det var mulighet for en svingom senere på kvelden. Det ble en koselig kveld med god prat og mange muntre historier rundt bordet. Snøen lavet ned utenfor og noen var uheldige og fikk seg noen skrubbsår men de fleste kom seg velberget hjem etter nok et fint gjennomført julebord. Stor takk til julebordskomiteen fra gjestene.

Formann Kjell Røen holder formannens tale.

Tema for vårens medlemsmøter :

1)08.01.2013 Sjøkrigsskolen:

2)12.02.2013 Jæger-Toyotas Hybrid etc.

3)05.03.2013 Generalforsamling i BVK

4)09.04.2013 Kjøretur til Fjell Festning

Redaktør/skribent: Sissel M. Romslo
Layout for BVK: Lars Olav Lofthus
Print: Allkopi Nordnes

Styret i BVK for perioden mars 2012—mars 2013

Formann:
Kjell Røen
Mob: 48187716
kroeen@online.no

Nestformann:
John Gaute Kvinge
Mob: 92620940
jgkvinge@broadpark.no

Kasserer:
Gunnar Haukeland
Mob: 95997242
gu-hauke@online.no

Sekretær:
Sissel M. Romslo
Mob: 99101262
simaro@online.no

Styremedlemmer:
Mads Erbe Thomassen
Mob: 95827310
madserbe@online.no

Ove Hovland
Mob: 93812262
ovhov@online.no

Varamedlemmer:
Marius Jørgensen
Mob: 45440676
joma@jbv.no
Atle Kvinge
Mob: 97598727
kvinge-a@online.no
Kjell Rød
Mob: 90554592
kjellroed@hotmail.com

BESIKTNINGSMENN FOR LMK FORSIKRING I BERGEN VETERANVOGN KLUBB:
Aage Angeltvedt, Heiane 81, 5132 Nyborg, tlf. 93 02 79 81
Svein Wilfred Farsund, Bjørndalsstølen 47, 5171 Loddefjord, tlf. 55 50 07 09 el. 90 11 10 16

Fra Motometer – panserfigur:

Boyce Moto-Meter, patentert i 1912, var et termometer som leste temperaturen på radiatorens damp.

Det ble skrudd inn i radiatorlokket slik at det var lett for føreren å holde seg informert om motorens kjølevanns temperatur.

Men forbedret, termostatisk kjøling og temperaturmåleren flyttet til instrumentpanelet, ble det en tom plass igjen på toppen av radiatoren.
Men ornamentene forsvant ikke av den grunn. Tvert imot - nå var emblemene og figurene statussymboler. Jo større og svulstigere, jo bedre...Figurene florerte utover til de på 60-tallet ble redusert til enklere emblem som ikke var så farlige for myke trafikanter.

Bugatti:

Kongen av Spania hadde ikke råd. Kongen av Albania var ikke fin nok til å bli kunde. Og kongen av Romania fikk aldri bilen sin levert.

Bugatti Type 41 Royale var historiens dyreste bil og skulle bringe heder og ære til bilfabrikken Bugatti. Men etter å ha produsert bare seks eksemplarer måtte man kaste inn håndkledet. Kongebilen Bugatti Royale var en kommersiell fiasko, men mange år senere fikk steinrike bilsamlere øynene opp for den kjempemessige bilen. Gjennom årene som har gått, har de stelt og kjælt for de seks gamle Bugattiene, og i dag hører Bugattis Type 41 Royale til blant verdens mest kostbare og ettertraktede veteranbiler.

Norgesløpet 2013

Som tidligere kunngjort skal Agder Motorhistoriske Klubb arrangere Norgesløpet 2013. Selve løpet blir lørdag 1. juni 2013 med start fra Travparken rett øst for Kristiansand. Starten går kl. 10.30, og det er ønskelig at flest mulig er på plass ved start innen kl. 10.00. Det blir innsjekking fra kl. 08.00, og i tillegg arrangeres innsjekking også fredag 31. mai mellom kl. 18.00 og 20.00 på startstedet.

For påmelding benyttes egen påmeldingsblankett som kan lastes ned på denne nettsiden. Det fremgår av teksten på påmeldingsblanketten hvor denne skal sendes. Startkontingent er lagt opp etter prinsippet "pr. person", med én pris for bil og sjåfør og én pris pr. stykk for passasjerer. Barn under 12 år går gratis. Startkontingenten inkluderer lunsj under løpet. I påmeldingsblanketten kan det også meldes inn for de som ønsker å delta i festmiddagen lørdag kveld. Denne skal finne sted i Travparkens lokaler og kommer til å bli et minne for livet for de som deltar, med flott mat og strålende underholdning.

For de som ønsker å overnatte på løpsstedet har vi fått et godt tilbud fra Quality hotell som ligger rett ved siden av Travparken. Dobbeltrom inkludert frokostbuffet for kr. 870 pr. natt, enkeltrom kr. 790 pr. natt. Man velger selv om man ønsker en eller to netter og markerer dette på påmeldingen. Vi ordner med bestillingen av rom, og deltakerne betaler direkte til hotellet ved utsjekkingen. Det finnes også en rekke andre aktuelle overnattingssteder i nærheten for de deltakere som ønsker en annen innkvartering enn det vi tilbyr, se egen liste over noen av disse nedenfor. I slike tilfeller må deltakerne selv ordne bestilling av plass.

På søndag er det planen at det vil være åpent hus på Uglands velkjente bilsamling for de som vil avlegge et besøk her på hjemveien, eventuelt ta turen dit for de lokale deltakerne som heller overnatter hjemme. Vi gjør for øvrig oppmerksom på at det blir bevoktet parkeringsplass ved Travparken/Quality hotell om natten fra fredag til søndag.

Alle aktivitetene kan bestilles på påmeldingsskjemaet, som må være Agder Motorhistoriske klubb i hende senest 1. april 2013. Samtidig innbetales det aktuelle beløp for deltakelse basert på de aktiviteter men ønsker å delta i. Alle aktiviteter er priset i skjemaet. Beløpet overføres AMK på konto 9480.11.22714. Mottatte påmeldinger blir ikke registrert før pengene er kommet inn på konto.

Snarest mulig etter 1. april vil alle registrerte deltakere få tilsendt bekreftelse på sin deltakelse, inkludert tildelt startnummer, til oppgitt e-postadresse eller boligadresse.

Vel møtt!

Alternative overnattingssteder nær startstedet:

Høvåg Gjestehus
10 minutters kjøring fra startstedet
Telefon 37 27 53 35
epost post@hovag-gjestehus.no
www.hovag-gjestehus.no

Hamresanden Resort
10 minutters kjøring fra startstedet
Telefon 38 14 42 80
epost info@hamresanden.no
www.hamresanden.no

Hamre Familiecamping
10 minutters kjøring fra startstedet
Telefon 38 05 87 87
epost booking@campingplassen.no

www.campingplassen.no

Kristiansand Feriesenter
15 minutters kjøring fra startstedet
Telefon 38 04 19 80
epost post@kristiansand.feriesenter.no

www.dvergsnestangen.no

For de som ønsker å overnatte i Kristiansand sentrum, kan vi anbefale:

Yess! Hotell , Tordenskjolds gate 12, 4612 Kristiansand
Telefon 38 70 15 70, epost kristiansand@yesshotel.no, www.yesshotel.no

NORGESLØPET 2013
PÅMELDINGSBLANKETT

Nedenstående skjema fylles ut og sendes inn senest 1. april 2013. Samtidig innbetales det aktuelle beløp for deltakelse. Påmeldinger blir ikke registrert før pengene er kommet inn på konto.
Kort tid etter 1. april vil alle registrerte deltakere få tilsendt bekreftelse på sin deltakelse, inkludert startnummer, til oppgitt e-postadresse eller boligadresse.
Eventuelle overnattinger betales direkte til overnattingsstedet.

OPPLYSNINGER OM DELTAKER:

Navn: …… Telefon: …….

Adresse: …… E-post: …….

Kjøretøy:
Merke/type: ……..

Årsmodell: …….. Kjennemerke: …….

Lørdag 1. juni:
Løpsarrangementet inkl. lunsj:
Startkontingent for kjøretøy og sjåfør kr. 350,- kr. ……

Startkontingent for …… (antall) passasjerer à kr. 100,- kr. ……

Startkontingent for …… (antall) barn under 12 år à kr. 0,- kr. ……

Festmiddag lørdag kveld for …… (antall) voksne over 12 år à kr. 550,- kr. ……

Festmiddag lørdag kveld for …… (antall) barn 7 - 12 år à kr. 150,- kr. ……
(Barn på 6 år og yngre går gratis)

Søndag 2. juni:
Kake og kaffe/brus for …… (antall) personer à kr. 50,- kr. ……
på besøket på Uglands bilsamling

Total sum å betale: kr. ……

OVERNATTING:
Jeg/vi ønsker å reservere rom på hotell Quality (betales direkte til hotellet under oppholdet):

O 2 netter fra fredag 31. mai til søndag 2. juni, ….. enkeltrom/….. dobbeltrom (antall rom angis)

O 1 natt fra fredag 31. mai til lørdag 1. juni, ….. enkeltrom/….. dobbeltrom (antall rom angis)

O 1 natt fra lørdag 1. juni til søndag 2. juni, ….. enkeltrom/….. dobbeltrom (antall rom angis)

Summen angitt ovenfor innbetales til **konto 9480.11.22714** samtidig med at dette skjema sendes inn til AMK, Veslefrikkveien 3 D, 4638 Kristiansand, eller til epost berneol@online.no

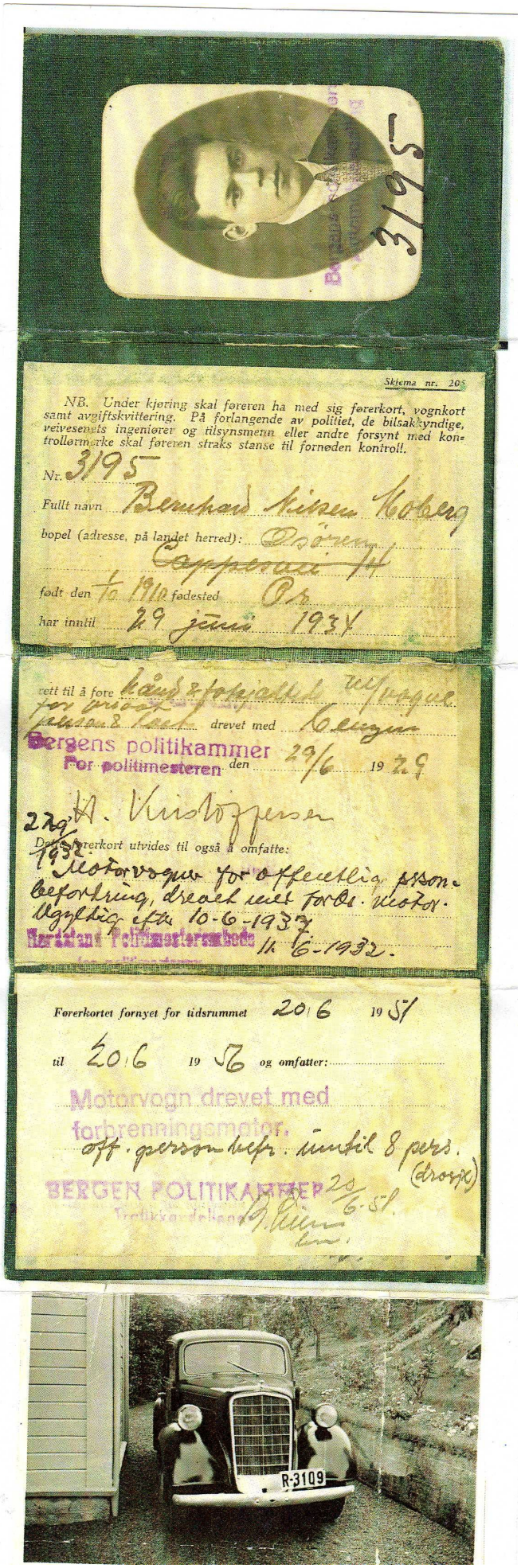

Skjema nr. 205

NB. Under kjøring skal føreren ha med sig førerkort, vognkort samt avgiftskvittering. På forlangende av politiet, de bilsakkyndige, veivesenets ingeniører og tilsynsmenn eller andre forsynt med kontrollmærke skal føreren straks stanse til fornøden kontroll.

Nr. 3195

Fullt navn Bernhard Nissen Moberg

bopel (adresse, på landet herred): Østre Aspevaien 14

født den 7a 1910 fødested Os

har inntil 29 juni 1934

rett til å føre hånd- og fotpedalstyrte motorvogner for offentlig personbefordring drevet med bensin

Bergens politikammer
For politimesteren den 29/6 19 29

H. Kristoffersen

Dette førerkort utvides til også å omfatte:
1932 Motorvogner for offentlig personbefordring, dreiet ved forbr. motor.
Ugyldig efter 10-6-1937
Herredsfoged i Tellemarkens amtsbod 11/6-1932.

Førerkortet fornyet for tidsrummet 20/6 19 51

til 20/6 19 56 og omfatter:

Motorvogn drevet med forbrenningsmotor.
off. person befr. inntil 8 pers. (drosje)

BERGEN POLITIKAMMER 28/6-51.

De som husker fra forrige Stabbesteinen at Rolf B. Moberg hadde sendt noen bilder. Denne gangen ser vi bildet av hans fars gamle førerkort og Opelen.

Litt mimring: Fra Ekeberg høsten 2006

Innkalling til Generalforsamling I BVK på BTM 05.03.2013 :

Dagsorden:

Åpning.
Merknad til innkalling.
Valg av dirigent.
Valg av sekretær.
Årsmelding 2012
Regnskap 2012
BVK Kontingent 2013
Innkomne forslag
Valg.

Styret har ved flere anledninger minnet på at i følge BVKs lover så må forslag fra medlemmene som ønskes behandlet på generalforsamlingen være styret i hende senest 31.12.2012 skriftlig.
Det samme gjelder også dersom det er forslag til endring av lovene fra medlemmene, skriftlig til styret innen 31.12.12.v/Formann.

Sekretæren: Godt Nytt År!

Da er vi i gang med blanke ark i et nytt spennende år som ligger foran oss. Vi gleder oss til å ta fatt og vi har planlagt mye interessant angående tema på medlemsmøter, Fjordsteam 2013 i Bergen og det er mye å se frem til. Har dere noen små artikler dere vil ha med i bladet er det bare å ta kontakt eller om dere har forslag til en kjøretur eller program på et medlemsmøte.

Sissel M Romslo
Ytre Bruvik
5285 Bruvik
Mob.99101262 -95916829
E-mail; simaro@online.no

Formannen har ordet

GODT NYTT ÅR kjære alle BVK medlemmer!

Nå er pinnekjøttet, juleribbe med alt tilbehør, lutefisken med enda mer tilbehør, julebord i fleng, kalkuner, bobler med merke i taket etter korken, både statsministerens og kongens tale vel overstått.
Omsider er 2013 sesongen ankommet, som Prøysen sier 'med blanke ark og fargestifter tel' som gjør at vi kan fargelegge den akkurat som vi vil.
Alle de nyttårsforsetter som vi har satt oss fore selvfølgelig med våre kjære …
… kjøretøy altså, kan endelig settes ut i livet.

LMK har sitt nye medlemssystem klar for utrulling til klubbene etter at 3 pilotklubber har innført og evaluert systemet først, men vi ser meget positivt på dette og ønsker det velkomment.
Dette vil gi oss som klubb en mye bedre administrasjon av dere som medlemmer og en bedre kvalitet i forvaltningen og andre muligheter fremover både i form av utsendelse av felles epost til de av dere som er registrert og etter litt også muligheter for en SMS tjeneste.
Personlig så har jeg mine forsetter klar med Pagoden og ting som må ordnes og den har til og med hatt en meget kort tur ut og inn av garasjen med sjekk av frostvæsken for sikkerhets skyld i vinter så langt. Men der er fremdeles deler som må bestilles hos min tyske leverandør.
Her i huset ser vi frem til en spennende, variert og fin vårsesong hvor vi håper våren kommer fort i år (også selvsagt) og hvor vi kan komme oss ut på veien raskere enn noe annet.

Vel møtt i 2013,
hilsen Kjell

Nye rekvisitter:

Nye paraplyer som selges for kr.150,- nye kvalitets fleece gensere med glidelås til kun kr. 400,- og nye kvalitets fleece jakker, lik de tidligere, til kr. 450,- alt pr.stk.

Vi gleder oss til en ny vår!!!!!

Husk GRASROT andelen når du tipper Lotto: Organisasjonsnummer for BVK: 991 074 023